Atención al Cliente
54 11 4719 7770
Av. J.S. Fernández 1234 - Lomas de San Isidro - info@blume.com.ar









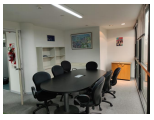


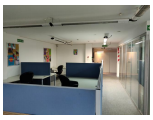










Nro. Referencia: BP2652

Alquiler

U$S 2000

Ubicación

País: Argentina
Provincia: Buenos Aires
Partido: San Isidro
Localidad: MartÃnez
Dirección: FONDO DE LA LEGUA 1111 3er piso

Características

Sup. Total: 350
Sup. Cubierta: 156
Cantidad de Plantas: 1

Comodidades

Cochera: Si

Descripción

Valor a Dólar Banco Nacían mas IVA
Excelente edificio corporativo construido en 3 plantas en 2007. Se trata de una oficina de 156 m2 en el segundo piso por ascensor automático, con divisiones, alfombra en muy buen estado y luminaria incluida. Al ser en esquina tiene mucha luz y posibilidad de armar varios boxes mas si uno lo deseare. Dentro del alquiler incluyen 5 cocheras fijas en PB las cuales se ingresa mediante un portón automático. Expensas JULIO 2020 $ 50.000. Seguridad