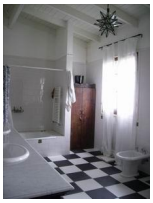

**Nro. Referencia: BP2345**

**Alquiler Temporario**

**U$S 4000**

## Ubicación

País: Argentina
Provincia: Buenos Aires
Partido: San Isidro
Localidad: Lomas Jockey
Dirección: Ernesto de las Carreras 428

## Características

Sup. Total: 800
Sup. Cubierta: 300
Cantidad de Plantas: 2

## Comodidades

Dormitorios: 4 Dormitorios + escritorio c/dependencia

## Descripción

Excelente casa en muy buena zona cerca centro comercial y Golf de San Isidro. Hall, living amplio y comedor aparte, toilette, cocina c/isla y comedor diario, gran family c/salida a galería y jardín, dependencia servicio, lavadero. P.A.: estar íntimo, 4 dormitorios (2 suites) y otro baño compartimentado. Lindísimo jardín c/riego, pileta y quincho. Entrada varios autos.

Casa en Alquiler Temporario
U$S 4.000.-
Disponible desde el 20 /12/2021 hasta el 28 /02/2022
De Las Carreras 428 , Lomas de San Isidro
Sup Lote: 800m2 - Sup. Cub.: 300m2